

## GridLine

### 1º PASSO:

Crie uma imagem de **width**="4px" & **height**="4px" e o **Contents**="Transparent"

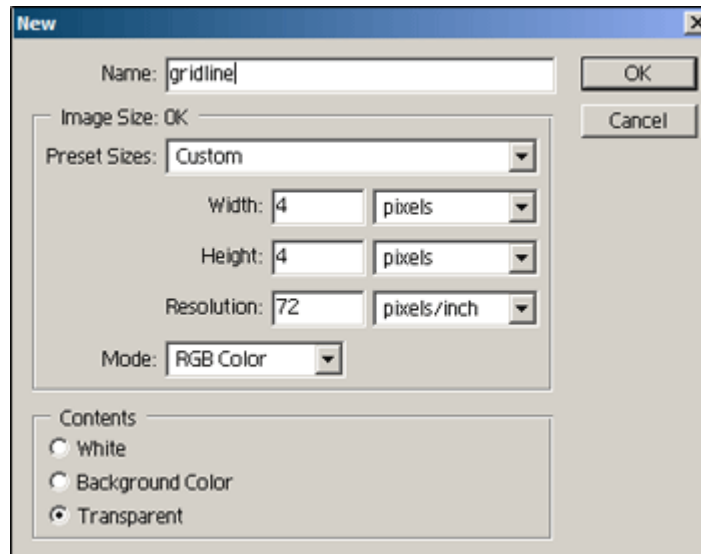

### 2º PASSO:

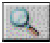
Usando a ferramenta "Zoom Tool (Z)" [, dê um zoom de 1600%.

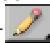
Agora usando o Lapis "Pencil Tool" (B) [, desenhe 2 traços, como mostrado na imagem a baixo:



Vá agora ao menu: "Edit -> Define Pattern..."



Aparecerá como na janela a cima. É só clicar em "OK".

**3° PASSO:**

Abra agora a imagem em que você quer aplicar o efeito "GridLine".



Agora vá ao menu: "Edit -> Fill..."

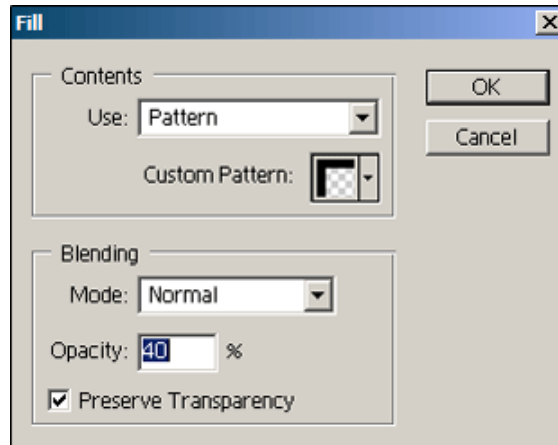

Faça as alterações como mostrado na figura e clique em "OK".

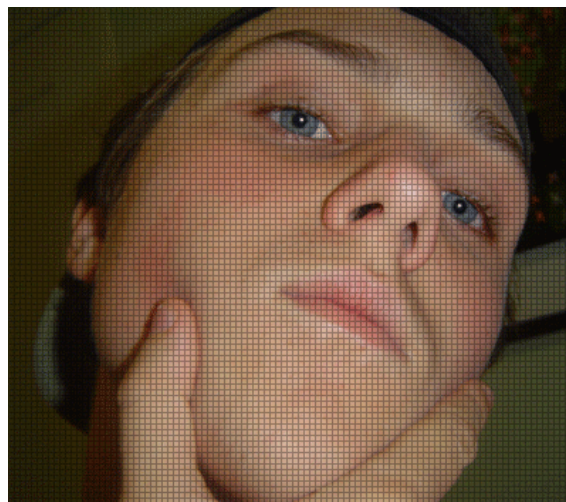

Esta pronto o seu efeito GridLine!

**[ ]'z psychedelic**